

1 海産屋(海産亭) 和食

只今レストラン休業中

住 西伊豆町宇久須 2132  
電 0558-55-2020  
営 11:00~15:00  
P 30台 休 不定休



2 やぶ誠 そば・うどん

アオリイカ天ざる  
そば・うどん: 1,595円

住 西伊豆町宇久須 430-1  
電 0558-55-1431  
営 11:00~14:00 17:30~20:00  
P 有り 休 木曜日



3 まんまる茶屋 お好み焼き

たご焼き  
お好み焼き

住 西伊豆町宇久須 273-1  
電 080-5092-5451  
営 18:00~23:00  
P 2台 休 月~木曜日



4 中華料理 幸華 中華

五目そば : 950円  
五目やきそば : 950円  
広東麺 : 900円  
チャーハン : 800円

住 西伊豆町宇久須 448-7  
電 0558-55-1221  
営 11:30~14:30  
P 5台 休 火曜日



5 食処 うまいや 和食

天丼用に配合した衣でカリ  
フワに揚げた天ぷらを、  
手作りの丼たれで仕上げた  
天丼などのこだわり丼。

住 西伊豆町宇久須 61-1  
電 0558-55-1115  
営 11:30~15:00 18:00~20:00  
P 10台 休 不定休



6 Nishi is cafe リリカ 軽食・喫茶

パニーニセット : 870円~  
(パニーニ、ポテト、ドリンク)  
塩かつおポテト : 350円  
黄金崎ゼリー : 380円

住 西伊豆町宇久須 2204-3  
電 0558-55-1515 (代)  
営 10:00~17:00  
P 160台  
休 火~木曜日 夏季は毎日営業



7 宝市場 和洋食・喫茶

ちゃちゃら丼 : 1,485円  
漁師のみぞ汁 : 550円  
磯の家のピザ : 1,430円  
お造り御膳 : 1,980円  
まぐろ丼 : 1,100円  
海ラーメン : 935円 磯天丼 : 1,485円

住 西伊豆町安良里 30-3  
電 0558-56-0221  
営 10:00~17:00 P 80台 休 不定休



8 カフェ&レストラン る・れーぶ 洋食・喫茶

日替わりランチ : 890円  
(土日祝除く)  
特製カレー(サラダ付) : 600円~  
ハンバーグプレート : 890円~

住 西伊豆町安良里 347-1  
電 0558-56-1551  
営 11:30~22:00  
P 7台 休 不定休



9 食事処 よこ田 一般食堂

よこ田定食(刺身)、あじ活づくり定食  
海鮮ちらし丼、ミックスフライ定食  
あじフライ定食  
地元で人気のラーメン・各丼物も  
あります。

住 西伊豆町安良里 631-2  
電 0558-56-0026  
営 11:00~20:00 (ご飯なくなり次第終了)  
P 5台 休 火曜日



10 そば処 やます そば・うどん

天丼そばセット : 1,450円  
かき揚げ天ざる : 1,500円  
天おろし : 1,300円  
三色天丼そばセット : 1,700円

住 西伊豆町田子 1159-4  
電 0558-53-0073  
営 11:00~15:00 (火曜日 14:00まで)  
P 4台 休 水曜日



11 さかなや食堂 一般食堂

マグロ丼 : 900円 カツ丼 : 800円  
エビ天丼 : 900円  
五目そば : 700円  
慶弔料理 : 3,000円~(応相談)  
弁当 : 750円~(要予約)

住 西伊豆町田子 1603-5  
電 0558-53-0169  
営 11:00~15:00 17:00~19:00  
P 2台 休 火曜日



12 2nd.Cafe 軽食・喫茶

2ndカレー : 1,100円  
豚バラガーリックライス : 1,210円  
ロコモコ : 1,320円  
明太クリームうどん : 990円

住 西伊豆町仁科 2217-1  
電 070-4499-0597  
営 10:00~20:00  
P 町営駐車場をご利用下さい 休 不定休(悪天候、西風の強い日は休業)



13 あるもんで 軽食・喫茶

主婦がつくる創作家庭料理  
観光客へリーズナブルな  
料金の食事を提供したい。

住 西伊豆町仁科 2107-3  
電 0558-36-3441  
又は 080-3439-9781  
営 10:00~16:00  
(予約により 17:00~22:00)



14 天窓洞茶屋 松丸 和食

松丸定食 : 2,500円  
(5~10月まで)  
刺身定食 : 1,800円  
エビフライ定食 : 1,800円  
ブラックラーメン : 750円

住 西伊豆町仁科 2104-2  
電 0558-52-1751  
営 10:00~15:00  
P 無 休 不定休



15 瀬浜寿司 寿司

地魚にぎりヶ島  
: 2,300円

住 西伊豆町仁科 2909-10  
電 0558-52-0124  
営 11:00~20:00  
P 5台 休 不定休



17 漁師めし 魚亭季 和食

アジのぶっかけ富士山盛り  
: 1,815円  
アジのぶっかけ飯  
: 1,650円  
帯広豚丼セット : 1,650円  
ソフトクリーム : 350円

住 西伊豆町仁科 2052-1  
電 0558-52-0059  
営 10:00~16:00  
P 25台 休 年中無休 天候により休館有



18 ドライブイン 幸進丸 和食

海鮮丼(上) : 1,900円  
金目鯛煮付定食 : 1,900円  
えび天丼 : 1,300円  
あじタキ定食 : 1,450円

住 西伊豆町仁科 2052-6  
電 0558-52-0800  
営 10:00~16:00 (15:30L.O) ※天候等により変動あり  
P 20台 休 不定休 ※悪天候時休業する場合あり



19 磯料理 岩屋 和食

サザエのかき揚げ丼定食  
: 1,680円  
とろろそば : 1,290円  
☆ところ天サービス

住 西伊豆町仁科 2049-10  
電 0558-52-0390  
営 10:00~16:00  
P 6台 休 月曜日



20 漁師カフェ 堂ヶ島食堂 和食

堂ヶ島湾を見渡す店内ではポリユ  
ーム満点の海鮮とトコロテンが  
食べ放題!  
俺のぶっかけ丼 : 1,859円  
アジフライ定食 : 1,529円  
シオかつおうどん : 759円

住 西伊豆町仁科 2045-3  
電 0558-52-0134  
営 11:00~16:00 (15:30L.O) P 18台 休 木曜日(不定休有り)

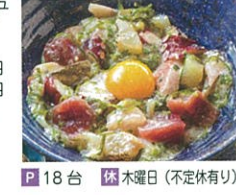

21 レストラン じゃおれ 洋食

チキンガーリックステーキ  
: 1,800円  
シーフードパグティ : 1,500円  
ハンバーグステーキ : 1,600円

住 西伊豆町仁科 2011-2  
電 0558-52-1818  
営 11:00~14:00 17:00~21:00  
P 2台 休 木曜日



22 Cafe & Bar santa 喫茶・BAR

伊豆牛のドライカレー : 1,000円  
バケットピザ : 800円  
ハートランドビール大 : 800円  
カクテル : 800円~

住 西伊豆町仁科 1888-1  
電 090-4120-1940  
営 カフェ 11:00~15:00 バー 18:00~  
P 3台 休 月曜日(不定休有り)



23 漁協 沖あがり食堂 和食

いか様丼 : 1,000円  
夕陽丼 : 1,000円

住 西伊豆町仁科 980-6  
電 0558-52-0018  
営 11:00~15:00  
P 10台 休 火曜日



24 はちのす お好み焼き

とんべい焼き : 780円  
ねぎ玉 : 630円  
塩かつおうどん : 520円

住 西伊豆町仁科 484-5  
電 0558-52-2126  
営 18:00~24:00(23:30L.O)  
P 6台 休 水曜日



**25 居酒屋&BAR T's** 居酒屋

魚介類のガーリック蒸し  
：1,400円  
カツオのたたき：950円  
オムそば：950円  
住 西伊豆町仁科 486-1  
電 0558-52-3006  
営 11:30~13:30 17:30~23:30  
P 5台 休 水曜日



**26 ジオパラダイス西伊豆** タイ料理

おまかせコース7品：3,000円  
(2名様から要予約)  
グリーンカレー：1,000円  
ヤムウンセン：1,000円  
トムヤムクン：1,000円  
住 西伊豆町仁科 867-1  
電 0558-66-1014  
営 14:00~20:00  
P 8台 休 月火曜日



**27 串特急 仁科店** 居酒屋

串焼きお任せ5本盛り：878円  
串揚げお任せ10本盛り：1,485円  
月見つくね：438円  
鶏の唐揚げ6個入：944円  
ロングピザ：1,098円  
住 西伊豆町仁科 460-3  
電 0558-52-6369  
営 17:00-23:00 (22:00L.O.)  
P 4台 休 日曜日



**28 レストラン DON・MARLIN** 洋食

ハンバーグセット：1,400円～  
ステーキセット：1,500円～  
※恐れ入りますが10歳以下  
のお子様の入店はご遠慮いた  
だいております。  
住 西伊豆町仁科 813-9  
電 0558-52-2110  
営 10:00~21:00(20:00L.O.)  
P 5台 休 不定休



**29 カフェ&ダイニング IRIYA** 軽食・喫茶

ガーリックペッパーライス  
：1,100円  
明太子と生クリームのパスタ  
：1,100円  
住 西伊豆町仁科 814-186  
電 0558-52-1630  
営 11:30~15:00 17:00~21:00  
P 大浜海岸駐車場をご利用下さい。 休 水曜日(不定休あり)



**30 旬感 竹内** 和食

海鮮丼：1,230円～  
鶏照り焼き丼：990円  
※お子様メニュー有  
住 西伊豆町仁科 458-5  
電 0558-52-0676  
営 11:30~13:30 17:00~21:00  
P 6台 休 不定休



**31 かつ善** 和食

かつ丼そばセット：1,240円  
上ロースカツ定食：1,220円  
天ざるそば：1,270円  
住 西伊豆町仁科 430-8  
電 0558-52-1917  
営 11:00~14:30 17:00~22:00  
P 5台 休 木曜日



**32 河津屋食堂** 一般食堂

名物肉丼  
上：750円 並：600円  
ラーメン：400円 海賊焼：700円  
潮かつおうどん：550円  
食べくらべコース：1,500円  
住 西伊豆町仁科 1111-1  
電 0558-52-0049  
営 10:00~14:00 17:00~20:00  
P 7台 休 不定休



**33 音楽喫茶 West** 軽食・喫茶

モーニングサンド：650円  
カレーセット：800円  
パスタセット：800円  
住 西伊豆町仁科 389-9  
電 0558-36-3534  
営 8:30~16:00  
P 無し 休 月火曜日



**34 あかしやラーメン** 中華

みぞチャーシューメン：850円  
チャーハン：650円  
毎月20日正油ラーメン：300円  
住 西伊豆町仁科 389-7  
電 0558-52-1736  
営 11:00~14:00 17:00~20:00  
P 6台 休 水曜日



**35 珊瑚の実** スナック・お食事

焼きそば：800円  
からあげ：800円  
ピザ：1,000円  
住 西伊豆町仁科 357-2  
電 0558-52-0133  
営 18:00~24:00  
P 5台 休 不定休



**36 磯割烹 佳倉** 和食

磯ちらし定食：1,980円  
刺身定食：1,650円  
天ぷら定食：2,200円  
西御膳：2,860円  
桜海老かき揚げ：1,100円  
住 西伊豆町仁科 357-2  
電 0558-52-2001  
営 11:30~14:30L.O. 17:30~20:30L.O.  
P 5台 休 月・木曜日



**37 茶房 ばびよん** 一般食堂

煮込みうどん・そば：1,386円  
とんかつ定食：1,501円  
しょうがやき定食：1,155円  
カツカレー：1,386円  
ロコモコ丼：1,100円  
住 西伊豆町仁科 384-1  
電 0558-52-2339  
営 9:00~20:30  
P 7台 休 不定休



**38 喜久屋** 一般食堂

蛇島もり：750円  
海賊焼き：750円  
塩かつおどん：750円  
ブラックラーメン：800円  
住 西伊豆町仁科 803-2  
電 0558-52-0514  
営 11:00~15:00 17:00~20:00  
P 10台 休 不定休

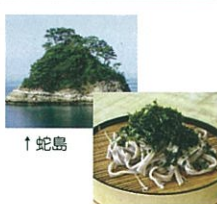

**39 Satouya** 喫茶・洋菓子

ブルーベリータルト  
：8% 594円 10% 605円  
フルーツロール  
：8% 486円 10% 495円  
住 西伊豆町仁科 257-2  
電 0558-52-3108  
営 10:00~18:00  
P 7台 休 火水木曜日



**40 わさびの駅** 和食

わさびづくし丼：1,200円  
西伊豆定食：1,200円  
わさびおむすびセット：1,100円  
しおかつおパスタ：650円  
住 西伊豆町大沢里 628-1  
電 0558-58-7315  
営 売店：9:00-15:30 食事：11:00-14:30  
P 40台 休 年2回3月・9月 第1火曜日



**41 ほりらぼ** 洋食

西天城高原わさびダチョウと  
西伊豆シビエが楽しめるお店  
200gシビエハンバーグセット：1,300円  
厚切りローストポークセット：1,300円  
住 松崎町江奈 174-1  
電 0558-36-3325  
営 11:30~14:30L.O. 18:00~21:00L.O.  
P 10台 休 火曜日



**42 回転ずし 伊豆ととや** 寿司

日替り地魚各種：140円～  
平日ランチ 11:00~14:30  
みぞ汁サービス  
(長期休みを除く)  
住 松崎町江奈 270-1  
電 0558-42-3636  
営 11:00~14:30 17:00~19:30  
(土日祝日 20:00L.O.) 季節により変更あり  
P 20台 休 不定休



**43 異空間** 和食

週替りランチ  
ドリンク・デザート付き  
：1,000円  
夜のお膳：2,200円  
住 松崎町宮内 3-5  
電 0558-42-1688  
営 11:30~13:30 17:30~21:00  
P 7台 休 水曜日



**44 きびなご寿司 味干** 寿司

きびなご寿司：700円  
大：1,600円  
※電話予約で取置きできます  
住 伊豆市小下田 1906-1  
電 0558-99-1500  
営 9:30~完売終了  
P 有り 休 火~金曜日



**45 有馬** スナック

住 西伊豆町宇久須 251-1  
電 090-7300-1658  
営 19:00~24:00  
P 1台 休 火曜日

**46 ジュリアン** カラオケスナック

住 西伊豆町仁科 1775-1  
電 0558-52-1526  
休 不定休

**47 やきとり ゆたか** 居酒屋

住 西伊豆町仁科 1111-1  
電 0558-52-1454  
休 不定休

**48 スナック MAKI** スナック

住 西伊豆町仁科 446-4  
電 0558-52-1296  
休 不定休

各店舗の掲載情報はグルメマップ作成時点  
のものです。(価格は税込み)  
詳しくは各店舗にお問い合わせ下さい。

**店舗エリア**

- 堂ヶ島
- 宇久須
- 仁科
- 安良里
- 松崎
- 田子
- 土肥

# 西伊豆町

至 土肥



## 宇久須



## 田子



## 堂ヶ島



## 仁科



## 大沢里



駿河湾